INFORSUD

TECHNOLOGIES

Solutions et impulsions pour l'avenir

COLLECTIVITÉS



Sommaire

1. INTRODUCTION
Présentation de l'entreprise — Page 3

2. PÔLE CONSEIL
Auditer, réaliser et piloter des projets informatiques — Page 6

3. PÔLE INFRASTRUCTURES IT
Concevoir, déployer et infogérer des infrastructures IT, assister les utilisateurs — Page 8

4. PÔLE POSTE DE TRAVAIL
Garantir un environnement de travail opérationnel et adapté aux collaborateurs — Page 10

5. PÔLE CYBERSÉCURITÉ
Mettre en place des moyens techniques et organisationnels pour sécuriser l'informatique — Page 12

6. PÔLE CLASSE NUMÉRIQUE
Équiper les classes de solutions numériques dédiées à l'enseignement — Page 14

7. PÔLE DÉVELOPPEMENT
Apporter de la valeur ajoutée aux outils numériques — Page 16

8. NOS RÉFÉRENCES
Ce qui nous caractérise — Page 18



RÉUSSIR ENSEMBLE VOTRE TRANSFORMATION NUMÉRIQUE

Vous évoluez, nous vous faisons grandir

Nouvelles technologies, mutation des usages, évolutions réglementaires, sophistication des cyberattaques, chaque organisation doit relever les défis du numérique.

Vous accompagner au quotidien et pérenniser vos projets numériques sont nos piliers depuis plus de 35 ans.

Notre ambition est de vous apporter l'impulsion technologique nécessaire pour optimiser vos processus métiers, grâce au numérique :

- au plus juste, en fonction de vos besoins et contraintes
- de manière pérenne, en privilégiant des solutions sécurisées et évolutives.

NOUS SOMMES À VOS CÔTÉS POUR :

- **OPTIMISER** vos processus métiers
- **SIMPLIFIER** votre informatique
- **SÉCURISER** vos données numériques
- **AMÉLIORER** l'expérience clients et utilisateurs
- **MAXIMISER** vos retours sur investissement

3 AGENCES RÉGIONALES
TOULOUSE
ALBI - RODEZ

35 ANS D'EXPÉRIENCE
PME - ETI
COLLECTIVITÉS

PLUS DE 70 COLLABORATEURS
EN OCCITANIE

UN ENGAGEMENT LOCAL

TEKNIK Créateur de vocations

Wi FILLES

FACE TAVEYRON

UNE EXPERTISE TECHNOLOGIQUE FORTE

Tirez le meilleur parti des dernières technologies et de notre savoir-faire

Afin de vous proposer un large portefeuille de possibilités techniques, nous nous appuyons sur nos compétences d'intégrateur et d'hébergeur, ainsi que sur les solutions de nos partenaires technologiques, constructeurs et éditeurs de référence.

CERTIFICATIONS TECHNIQUES

Microsoft Silver Partner

Microsoft Cloud Solution Provider

Hewlett Packard Enterprise – Solution Provider – Business Partner

PC Partner – Lenovo – Silver

Stormshield – Silver Partner – Network Security

Veeam pro partner

SonicWall – Secure First

Cisco Partner – Select Integrator – Small Business Specialization

dynabook – Gold Level Business Partner

terra – Premium Partner

LABELS ET RÉFÉRENCEMENTS

Label Cloud – SaaS – Confirmé – PaaS

Référencé sur la plateforme cybermalveillance.gouv.fr – République Française

Expert Cyber – Label Sécurité Numérique – Cybermalveillance.gouv.fr – République Française

Cyber'Occ – Le portail cybersécurité en Occitanie

C|EH Certified Ethical Hacker

UNE APPROCHE GLOBALE, PRAGMATIQUE ET SUR MESURE

1. ÉVALUER

Comprendre vos métiers et objectifs, auditer l'existant pour évaluer le périmètre d'intervention et les opportunités.

2. GUIDER

Vous conseiller sur vos processus, vos choix d'infrastructures et d'applications, en tenant compte de vos enjeux.



6 PÔLES D'EXPERTISE

Nous combinons nos expertises pour vous fournir des solutions personnalisées

CONSEIL

- Missions d'expertise métier
- Assistance à maîtrise d'ouvrage
- Conseils opérationnels

INFRASTRUCTURES IT

- Déploiement & Sécurisation
- Hébergement Cloud
- Services managés
- Sauvegarde & Restauration

POSTE DE TRAVAIL

- Gestion de parcs IT
- Bureautique & Messagerie
- Visioconférence
- Affichage digital dynamique

CYBERSÉCURITÉ

- Gouvernance
- Audits
- Pentests
- Sensibilisation

CLASSE NUMÉRIQUE

- Tablettes et applications pour les élèves
- PC et logiciels de pilotage pour les enseignants
- Installation et prise en main

DÉVELOPPEMENT

- Applications sur mesure
- Objets connectés – IoT
- Management visuel

Prestations de Conseil en amont de tout projet le nécessitant

3. DÉPLOYER

Paramétrer, installer et sécuriser le matériel et les solutions choisies. Gestion en mode projet ou en mode exploitation.

4. ASSURER

Garantir le bon fonctionnement de votre Système d'Information, former et assister vos utilisateurs.

5. FAIRE ÉVOLUER

Adapter vos équipements en fonction de vos besoins et usages pour garder une longueur d'avance.



CONSEIL

Gagnez en efficacité et compétitivité

Transformons vos processus et outils informatiques en véritable moteur de développement et source d'inspiration.

Plus qu'une simple question d'outil, la transformation numérique d'une organisation est une course complexe, devant allier stabilité et agilité. L'ajout d'éléments numériques à vos processus (outils et usages) apporte une vraie valeur ajoutée si cette transformation est préparée rigoureusement en amont, et s'accompagne d'une stratégie durable de conduite du changement au sein des équipes.

NOS PRIORITÉS

Stratégie de votre entreprise	Évolution des usages et réglementations	Conduite du changement
DÉFINIR les priorités	ADAPTER vos outils	PÉRENNISER vos projets

VOS BESOINS

- Optimiser un processus métier actuel pas ou peu digitalisé
- S'appuyer sur des compétences techniques expertes pour piloter un chantier numérique
- Construire avec vos équipes une stratégie numérique durable sur l'évolution d'un ou plusieurs usages

NOTRE VALEUR AJOUTÉE

- **Un 1er rendez-vous conseil**
  Échange gratuit avec un spécialiste pour vous aider à vous poser les bonnes questions
- **Un suivi post projet rigoureux**
  Session de coaching 2 ou 3 mois après réalisation de la prestation pour ajuster les éventuels points de friction et imprévus

NOS SERVICES

Vous apporter de la sérénité dans vos projets numériques

Vous avez entamé le virage du numérique mais vous ne savez pas comment accélérer la démarche et prioriser vos projets ?
Nous vous aidons à évaluer, formaliser, transformer vos usages et savoir-faire actuels en lien avec le numérique, en fonction de vos exigences stratégiques et budgétaires.

Audit → Définition des objectifs → Feuille de route → Choix technologiques → Conduite du changement → Ajustements

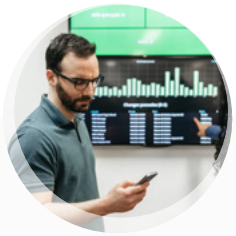

MISSIONS D'EXPERTISE MÉTIER

Audit et optimisation d'un processus métier ou d'un usage en lien avec le numérique

- Missions d'audits
- Missions préventives



ASSISTANCE À MAÎTRISE D'OUVRAGE

Pilotage d'un projet réalisé par un ou plusieurs tiers intervenant.s

- Audit des besoins
- Cahier des charges
- Plans de développement
- Coordination de prestations techniques



CONSEILS OPÉRATIONNELS

Co-construction d'une stratégie en lien avec la digitalisation de vos processus métiers

- Aide au diagnostic
- Structuration de vos processus
- Définition du périmètre fonctionnel associé

EN SAVOIR PLUS



INFRASTRUCTURES IT

Appuyez-vous sur une infrastructure fiable et performante

Adaptons l'ensemble de vos infrastructures systèmes et réseaux à vos besoins métiers et non l'inverse.

Les processus de toute structure sont de plus en plus digitalisés. Une architecture informatique performante, sécurisée et évolutive dans le temps est désormais indispensable pour assurer le bon fonctionnement de vos activités.

NOS RÉFÉRENCES

LABEL CLOUD

RÉFÉRENCÉ SUR LA PLATEFORME CYBERMALVEILLANCE.GOUV.FR

EXPERT CYBER

NORD MIDI-PYRÉNÉES

VOS BESOINS

- Confier la gestion de vos infrastructures IT à un prestataire
- Disposer de vos données partout et à tout moment
- Vous libérer des contraintes matérielles
- Louer à la demande des services informatiques

NOTRE VALEUR AJOUTÉE

- **Expert en infogérance** depuis 2004, nous vous apportons un accompagnement complet
- Notre **appartenance** à la Caisse régionale Nord Midi-Pyrénées du **Crédit Agricole** vous garantit des protocoles de sécurité très stricts
- **Interlocuteurs dédiés** et joignables en direct, avec un service d'astreinte pour le Cloud

NOS SERVICES

Concevoir, déployer et sécuriser votre écosystème informatique

Intégrateur indépendant, nous déployons des infrastructures informatiques en local ou hébergées dans le cloud, basées sur des technologies éprouvées, sécurisées, portées par des sociétés leaders sur leur marché. Selon vos besoins, nous gérons tout ou une partie de leur exploitation, de leur maintenance à leur évolution.
Nous sommes propriétaires de nos plateformes d'hébergement Cloud basées en Aveyron.



DÉPLOIEMENT ET SÉCURISATION D'INFRASTRUCTURES IT

Optimisation des performances de votre informatique

- Réseaux locaux, multi-sites, sans fil
- Serveurs et Stockage
- Accès à distance
- Sécurité numérique



HÉBERGEMENT CLOUD

Services hébergés

- Solutions Cloud sur mesure, infogérées et hébergées sur nos plateformes
- Gestion de solutions Cloud hébergées chez d'autres prestataires
- Bureau virtuel : virtualisation d'environnement utilisateur



SERVICES MANAGÉS

Gestion de vos infrastructures IT sur site ou hébergées

- Infogérance à la carte
- Délégation de compétences techniques
- Assistance utilisateurs
- Externalisation d'équipe support informatique



SAUVEGARDE & RESTAURATION

Assurance de la continuité de vos services informatiques

- Sauvegardes locales
- Sauvegardes externalisées
- Plan de reprise d'activité
- Plan de continuité d'activité

EN SAVOIR PLUS



POSTES DE TRAVAIL

Garantissez à vos collaborateurs des postes de travail opérationnels et adaptés à leurs usages

Optimisons l'environnement de travail de vos collaborateurs en lien avec le numérique.

La multiplication des outils et des environnements, ainsi que l'accélération du télétravail, réinventent la manière de travailler et complexifient la gestion des parcs informatiques, qu'ils soient sur site, à distance ou sous forme hybride.

NOTRE PRIORITÉ, L'UTILISATEUR

Des environnements personnalisés	La performance et la qualité	La réduction d'incidents
ADAPTÉS AUX VRAIS BESOINS et ressentis de l'utilisateur	SUR L'ENSEMBLE de vos équipements informatiques	POUR DE BONNES CONDITIONS de travail

VOS BESOINS

- Garantir la fiabilité de vos équipements et logiciels
- S'appuyer sur des compétences techniques externes
- Adapter vos outils aux nouveaux usages et technologies
- Libérer du temps à vos équipes techniques

NOTRE VALEUR AJOUTÉE

- **Boutique IT** en ligne pour vos matériels et accessoires informatiques
  - Rapidité des prises de commande
  - Vérification et conseils de la part de notre interlocutrice dédiée
  - Support utilisateurs joignable en direct
- **Centre de services réactif :** Assistance à distance par des experts pluri-techniques

NOS SERVICES

Déléguez le déploiement, la maintenance et la sécurisation de votre parc informatique

Nous déployons et maintenons en conditions opérationnelles vos postes de travail fixes, mobiles et virtuels, avec comme objectifs :

- de respecter dans le temps vos contraintes budgétaires et organisationnelles
- d'éviter que vos collaborateurs ne soient bloqués par des problèmes informatiques
- de sortir les équipes informatiques de l'urgence au quotidien

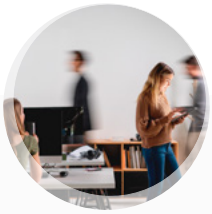

GESTION DE PARC IT

Gestion de votre parc informatique sur site, à distance ou hybride

- Conseils
- Matériels et déploiement
- Assistance et Maintenance
- Évolution
- Collecte et recyclage - Agréé DEEE



BUREAUTIQUE ET MESSAGERIE

Déploiement, gestion et assistance

- Suite bureautique Microsoft 365
- Messagerie hébergée Microsoft Exchange
- Assistance utilisateurs
- Astreinte Cloud 7j/7



VISIOCONFÉRENCE

Déploiement de la solution Cisco Webex Teams

- Audit du réseau
- Qualification des besoins
- Déploiement et sécurisation de l'installation
- Prise en main de la solution



AFFICHAGE DYNAMIQUE

Digitalisation des communications
Suivi d'indicateurs en temps réel

- Qualification des besoins
- Test et déploiement des players
- Formation à la plateforme de gestion
- Assistance



EN SAVOIR PLUS



CYBERSÉCURITÉ

Sécurisez toutes vos données dans la durée

Alignons la sécurité informatique à vos ambitions.

Les nouvelles technologies, ouvertes et ultra connectées, amplifient les risques face aux cybermenaces. Sécuriser votre Système d'Information est désormais un prérequis pour tirer profit de la digitalisation sans mettre en danger votre organisation.

NOS RÉFÉRENCES

CYBER'OCC – LE PORTAIL CYBERSÉCURITÉ EN OCCITANIE

RÉFÉRENCÉ SUR LA PLATEFORME CYBERMALVEILLANCE.GOUV.FR – RÉPUBLIQUE FRANÇAISE

EXPERT CYBER – LABEL SÉCURITÉ NUMÉRIQUE Cybermalveillance.gouv.fr – RÉPUBLIQUE FRANÇAISE

C|EH Certified Ethical Hacker

ISO 27001 Lead Implementer

VOS BESOINS

- Protéger vos données métiers et celles de vos administrés
- Sécuriser les échanges entre des collaborateurs sur votre réseau et en dehors
- Profitez des nouvelles technologies sans faire de compromis avec la sécurité

NOTRE VALEUR AJOUTÉE

- **Déploiement des actions préventives et correctives** par nos spécialistes Infrastructures IT et Postes de travail
- **Sensibilisation de vos collaborateurs :** Accompagnement à la compréhension et à l'adhésion des bonnes pratiques en matière de Cybersécurité

NOS SERVICES
Assurer la continuité de vos activités

Nos prestations visent à détecter les failles de sécurité, évaluer les risques et neutraliser préventivement les menaces techniques et organisationnelles. Vous anticipez ainsi les comportements et usages à risque.



GOUVERNANCE
Gouvernance de votre cybersécurité

- Audit de maturité
- Charte informatique
- Accompagnement à la PSSI
  Politique de Sécurité des Systèmes d'Information



AUDITS
Évaluation des vulnérabilités

- Infrastructures IT
- Active Directory
- Usages et comportements
- Audits techniques



PENTESTS
Simulation de cyberattaques

- Tests d'intrusion externe
- Tests d'intrusion interne
- Tests d'exposition numérique



SENSIBILISATION
Adhésion aux bonnes pratiques

- Nomadisme
- Ingénierie sociale
- Mises à jour
- Mots de passe

PRESTATAIRE TERRAIN DU PLAN FRANCE RELANCE
VOLET CYBERSÉCURITÉ

Budget spécifique pour aider les acteurs du secteur public à renforcer leur niveau de sécurité numérique

PARCOURS DE CYBERSÉCURITÉ
Structures peu digitalisées

- État des lieux et plan d'actions

- PACK INITIAL : PRESTATION DE SERVICES STANDARDISÉES
  Financement ANSSI jusqu'à 100%
- PACK RELAIS : DÉPLOIEMENT DE SOLUTIONS SPÉCIFIQUES
  Financement ANSSI jusqu'à 70% (100KE max)

APPELS À PROJET
Structures assez digitalisées

- Financement de projets spécifiques pour renforcer son niveau de sécurité

RÉDACTION D'UN APPEL D'OFFRE

- Soumission à un jury
- Contractualisation en fonction du code des marchés publics
- Financement jusqu'à 70% par l'ANSSI

EN SAVOIR PLUS



CLASSE NUMÉRIQUE

Encouragez la découverte avec le numérique éducatif et la pédagogie interactive

Faisons évoluer vos équipements numériques dédiés au milieu scolaire.

- Équipements numériques traditionnels pour la classe
- Solution complète d'e-éducation, clé en main
  Primaire - Collège - Lycée

NOS PARTENAIRES ET RÉFÉRENCES

EPSON SQOOL CNIL. COMMISSION NATIONALE INFORMATIQUE & LIBERTÉS VISA DE SÉCURITÉ RGPD

VOS BESOINS

Intégrer de nouvelles pratiques pédagogiques

- Encourager la pédagogie interactive
- Enseigner à distance
- Favoriser l'autonomie
- Permettre la pédagogie différenciée en créant des groupes de travail

NOTRE VALEUR AJOUTÉE

Préparation et mise en service des équipements

- Aide à la prise en main des outils. Interlocuteurs dédiés, spécialement formés à cette solution.
- Service d'assistance 5 jours sur 7 à distance ou sur place.

NOS SERVICES

Vous accompagner à digitaliser l'enseignement dispensé

En complément d'installer des équipements traditionnels, type tableau numérique et vidéo projecteur interactifs, nous mettons en place la solution numérique éducative clé en main dédiée au milieu scolaire.



TABLETTES ET APPLICATIONS DÉDIÉES À L'APPRENTISSAGE

- Accès aux ressources de l'enseignant
- Accès à des applications et sites web autorisés par le corps enseignant
- Espace de travail personnalisé par élève



PC ET LOGICIELS POUR L'ENSEIGNANT

- Outil **Manager** pour piloter la classe et verrouiller les tablettes
- Outil **Séances** pour :
  - Créer et diffuser des séances pédagogiques
  - Recevoir et corriger le travail des élèves



PLATEFORME WEB D'ADMINISTRATION ET DE GESTION DU PARC À DISTANCE

- Paramétrage des comptes
- Mises à jour et déploiement des applications
- Géolocalisation et blocage des tablettes en cas de vol ou de perte du matériel



ACCOMPAGNEMENT DE PROXIMITÉ INSTALLATION - ASSISTANCE

- Paramétrage et installation
- Formation aux outils
- Accompagnement et assistance 5 jours sur 7

NOTRE ATOUT

Notre partenariat avec SQOOL, solution éducative développée par UNOWHY[1]

UN ÉCO-SYSTÈME 100% SCOLAIRE

- 200 applications classées par matière
- Manuels scolaires numériques.
- Tablette certifiée IK06 et IP52 : résistante aux chocs, aux gouttes d'eau et à la poussière.

UN CADRE DE CONFIANCE

- Sans publicité, sans exploitation des données personnelles.
- Conformité RGPD, CNIL et ANSSI[2]
- Accès uniquement aux applications et aux sites web autorisés par l'équipe pédagogique.

[1] Tablette SQOOL assemblée en France. Logiciels conçus et développés en France. Hébergement des données en France.

[2] L'ANSSI est l'autorité nationale en matière de sécurité et de défense des systèmes d'information.

EN SAVOIR PLUS



DÉVELOPPEMENT INFORMATIQUE

Optimisez les ressources de votre structure en digitalisant vos processus en toute sécurité

Concrétisons vos projets de transformation numérique.

Pour tirer le meilleur profit des nouvelles technologies et tenir compte de vos exigences stratégiques et budgétaires, il convient pour tout projet de développement, d'intégrer toutes les "briques" de votre Système d'information, d'en évaluer les enjeux, les risques et les évolutions futures.

LES PRINCIPALES TECHNOLOGIES UTILISÉES

Bootstrap · C# · docker · mongoDB. · node JS · React JS · Microsoft SQL Server · verne MQ

VOS BESOINS

- Réaliser des économies en rationalisant vos processus métiers
- Améliorer votre efficacité et le bien-être de vos collaborateurs
- Réduire votre empreinte carbone en produisant et en proposant des services au plus juste des besoins et attentes

NOTRE VALEUR AJOUTÉE

- Intervention possible de notre spécialiste Conseil, en amont d'un projet suivant le périmètre
- Combinaison de plusieurs expertises techniques afin de vous apporter un accompagnement complet
- À la fin de chaque projet de développement, formation et assistance utilisateurs

NOS SERVICES

Apporter de la valeur ajoutée à vos outils numériques

Nous vous accompagnons dans la conception, le développement et la réalisation de vos projets de transformation pour améliorer vos processus métiers.
Nos équipes sont composées de développeurs, de référents techniques et de chefs de projet.

Un spécialiste Conseil peut vous guider dans la priorisation et la mise en place de votre transformation numérique, ainsi que dans la conduite du changement au sein de votre structure.

Identification des besoins et périmètre → Spécifications fonctionnelles → Sprint de 1 à 4 semaines → Phase de recette → Mise en production



DÉVELOPPEMENT SUR MESURE

Simplification et fiabilisation du traitement de vos données métiers

- Création d'applications spécifiques et d'interfaces ergonomiques
- Adaptation et optimisation de vos logiciels
- Digitalisation de vos workflows



DÉVELOPPEMENT AUTOUR DE L'IoT

Optimisation du bien-être des usagers tout en maîtrisant les budgets associés

- Avant-projet et prototypage
- Collecte et agrégation des données
- Intégration de logiciels spécifiques



MANAGEMENT VISUEL

Diffusion en temps réel de données extraites directement de vos logiciels et applications

- Stockage, sauvegarde, mise à jour et assistance
- Données hébergées sur nos plateformes Cloud

EN SAVOIR PLUS

CE QUI NOUS CARACTÉRISE
Nos clients apprécient...

DES ÉQUIPES PLURIDISCIPLINAIRES
- Multi-expertises, multi-compétences
- Choix technologiques indépendants
- Services sur-mesure

LA PÉRENNITÉ DE L'ENTREPRISE
- Entreprise créée en 1985
- Crédit Agricole Nord-Midi-Pyrénées, actionnaire majoritaire du Groupe INFORSUD

DES COLLABORATEURS ENGAGÉS
- Experts recrutés sur leurs valeurs techniques et humaines
- Interlocuteurs dédiés et réactifs
- Des équipes qui ne vous laisseront jamais sans solution

UN CLOUD LOCAL SÉCURISÉ
- Datacenters de conception Tiers III+
- Basés en Occitanie
- Protocoles de sécurité niveau secteur bancaire
- Interlocuteurs dédiés et joignables

PLUS DE 150 CLIENTS COLLECTIVITÉS

COSAT · L'UNION · Covaldem 11 · Plaisance du Touch · TRIFYL · TARN-AGOUT · Tarn Habitat · RODEZ AGGLOMÉRATION · AVEYRON CONSEIL DÉPARTEMENTAL · Communauté de Communes SOR & AGOUT



ILS NOUS FONT CONFIANCE
Nos clients témoignent...

Externalisation du support utilisateurs

En externalisant notre support utilisateurs à INFORSUD Technologies, le Conseil départemental a pu lancer des projets informatiques structurants et améliorer la satisfaction de ses utilisateurs avec une réponse rapide et adaptée à leurs besoins. Nous travaillons en confiance avec INFORSUD Technologies, partenaire historique de proximité.



KARIM M'RABET
Responsable du service Infrastructure
Conseil départemental de l'Aveyron

Capacité à évaluer le degré d'urgence et apporter la réponse dans des délais raisonnables

Un jour notre réseau « a sauté » et les équipes d'INFORSUD Technologies ont fait preuve d'inventivité pour nous dépanner tout de suite. Aucun membre de la collectivité n'est informaticien et nous avions du mal à évaluer notre besoin en terme de gestion préventive.
Je suis en pleine confiance et les interlocuteurs ont le sourire, ce qui ne gâche rien.



DAVID CHARRAS
Directeur Général des Services
Mairie de Pechbonnieu

Modernisation du système d'information et optimisation des protocoles de sauvegarde

Une gestion de projet claire, un suivi périodique fluide ainsi qu'une grande disponibilité et expertise de nos interlocuteurs INFORSUD Technologies.



NICOLAS VICTOR
DSI Groupe Fauché - Montauban
Expert français en génie électrique

CE QUI NOUS TIENT À COEUR

Responsabilité Sociétale d'Entreprise

Notre démarche RSE est instinctive et prioritaire : Implication forte au sein de notre écosystème et accompagnement de nos clients depuis plus de 35 ans, autour de 4 valeurs



PROXIMITÉ

Au-delà de la proximité géographique, c'est avant tout une proximité relationnelle que nous construisons au quotidien avec nos clients.



ENGAGEMENT

Nous mettons un point d'honneur à tenir tous les engagements pris en interne, mais aussi auprès de nos clients et partenaires.



EXPERTISE

Nos collaborateurs sont régulièrement formés et certifiés sur les différentes solutions déployées.



AUDACE

Nous abordons l'avenir avec audace afin de proposer des méthodes, des solutions technologiques et des usages innovants et évolutifs.

Depuis fin 2020, notre démarche est pilotée par un comité RSE composé de collaborateurs volontaires dont les actions s'appuient sur les 4 piliers suivants



ÊTRE UNE ENTREPRISE EXPERTE ET INSPIRANTE POUR IMPULSER UNE EXCELLENCE OPÉRATIONNELLE

- Sensibilisation numérique auprès de collèges et d'IUT
- Recrutement régulier d'apprentis : 7 en 2020
- Webinars #Cybersécurité #Transformation numérique

#1jeune1solution



ÊTRE RECONNU COMME UN EMPLOYEUR DE CHOIX PAR SA CAPACITÉ À FÉDÉRER ET CRÉER UNE DYNAMIQUE COMMUNE

- 40% de femmes à des postes de responsabilité
- Promotion interne privilégiée : 3 en 2020
- Groupes de travail initiés et menés par des collaborateurs

ENGAGÉE POUR LA RECONVERSION DES FEMMES DANS LE NUMÉRIQUE



S'AFFIRMER COMME UNE ENTREPRISE LOCALE ENGAGÉE AU SERVICE DE LA TRANSFORMATION NUMÉRIQUE EN OCCITANIE

- 3 datacenters en Occitanie - Haute sécurité
- Interventions dans des salons et conférences
- Implication au sein de clusters numériques

LABEL CLOUD



AGIR POUR RÉDUIRE L'EMPREINTE ENVIRONNEMENTALE DE NOS ACTIVITÉS ET CELLES DE NOS CLIENTS

- 100% de nos trajets professionnels compensés
- Consommation électrique 100% verte sur nos 3 sites
- 411 arbres plantés en 2020 avec l'association Reforest Action

reforestACTION

Boutique

CONSULTEZ NOTRE CATALOGUE EN LIGNE

Pour commander vos matériels, équipements et accessoires informatiques

inforsud-technologies.com/
boutique-en-ligne-materiel-informatique



LES AVANTAGES DE LA BOUTIQUE

- Rapidité des prises de commande
- Produits et promotions disponibles
- Justine, votre interlocutrice dédiée
- Votre propre espace personnalisé



AU CŒUR DE LA
TRANSFORMATION NUMÉRIQUE

INFORSUD TECHNOLOGIES

Solutions et impulsions pour l'avenir

Une proximité régionale

Agence Haute-Garonne
2, rue Maryse Hilsz
31500 Toulouse

Agence Tarn
Impasse des Crins
81990 Le Sequestre

Siège Social
Causse Comtal
12340 Bozouls

Un service client réactif

Accueil & Assistance 0 811 349 609

Extranet extranet.inforsud-technologies.com

EXPERT CYBER – LABEL SÉCURITÉ NUMÉRIQUE Cybermalveillance.gouv.fr – RÉPUBLIQUE FRANÇAISE

LABEL CLOUD – CONFIRMÉ

RÉFÉRENCÉ SUR LA PLATEFORME CYBERMALVEILLANCE.GOUV.FR – RÉPUBLIQUE FRANÇAISE

CYBER'OCC

C|EH Certified Ethical Hacker

inforsud-technologies.com